# OPEN HOUSE
# 完成見学会

お客様のご厚意により見学会を開催致します。

4/26 (SAT)
27 (SUN)
10:00～17:00

## シンプルモダンな外観のオシャレな住宅！！

お客様のアイディア、想いがたくさんつまった
4LDKの大きくてステキな住まい！
子供たちが楽しくのびのびと育ち、家族みんなが
健康でワクワクするお家です！

詳細は、
ホームページを
ご覧下さい☆

1F

【初めてのご来場で、
ホームページから前日までにご予約の方限定】

**QUOカード1,000円分プレゼント**

【お子様ひとりにつき】

**お菓子の詰め合わせプレゼント**

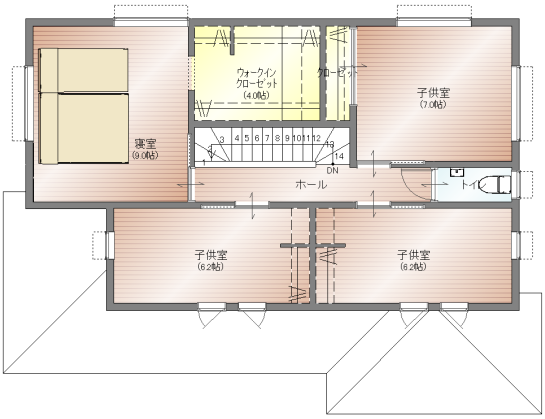


2F

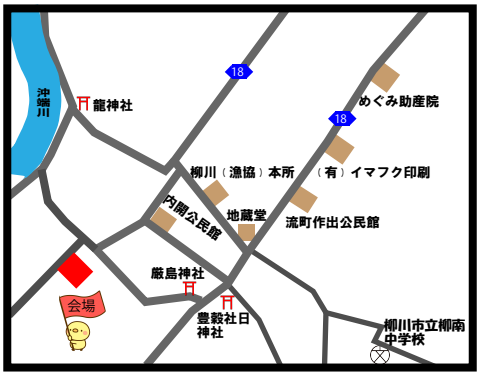


Google map「柳川市吉富町 590」と入力して下さい。
※マップが表示されない場合は近くの案内看板を目印にご来場下さい。


有限会社メイクハウス
福岡県大川市向島 2612-2
TEL:0944-88-0605
https://www.make-house.net/


来場予約
はこちら

instagram　You Tube　Facebook